

WIDOKI ŚCIAN

BUDYNKU ADMINISTRACYJNO-SOCJALNEGO

1:100

ŚCIANA w osi (S.1)

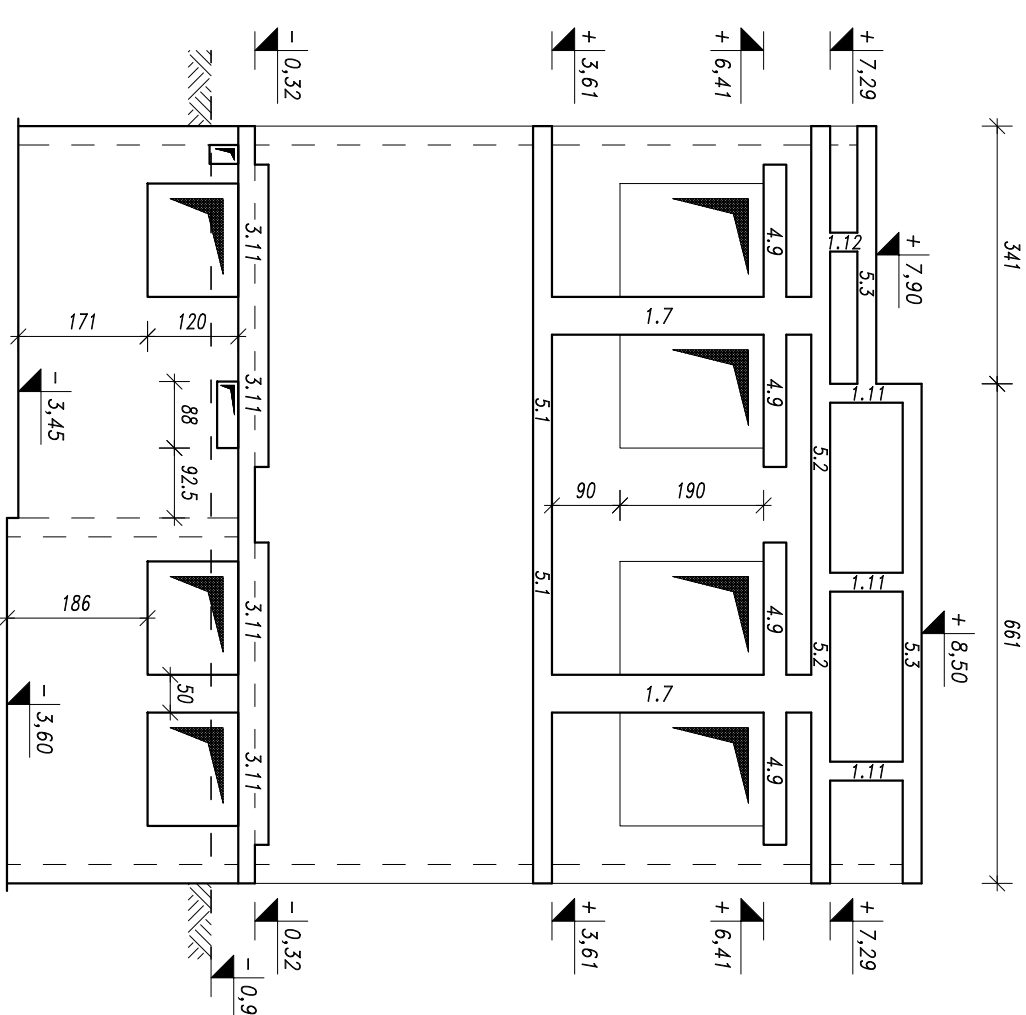

ŚCIANA w osi (S.1)

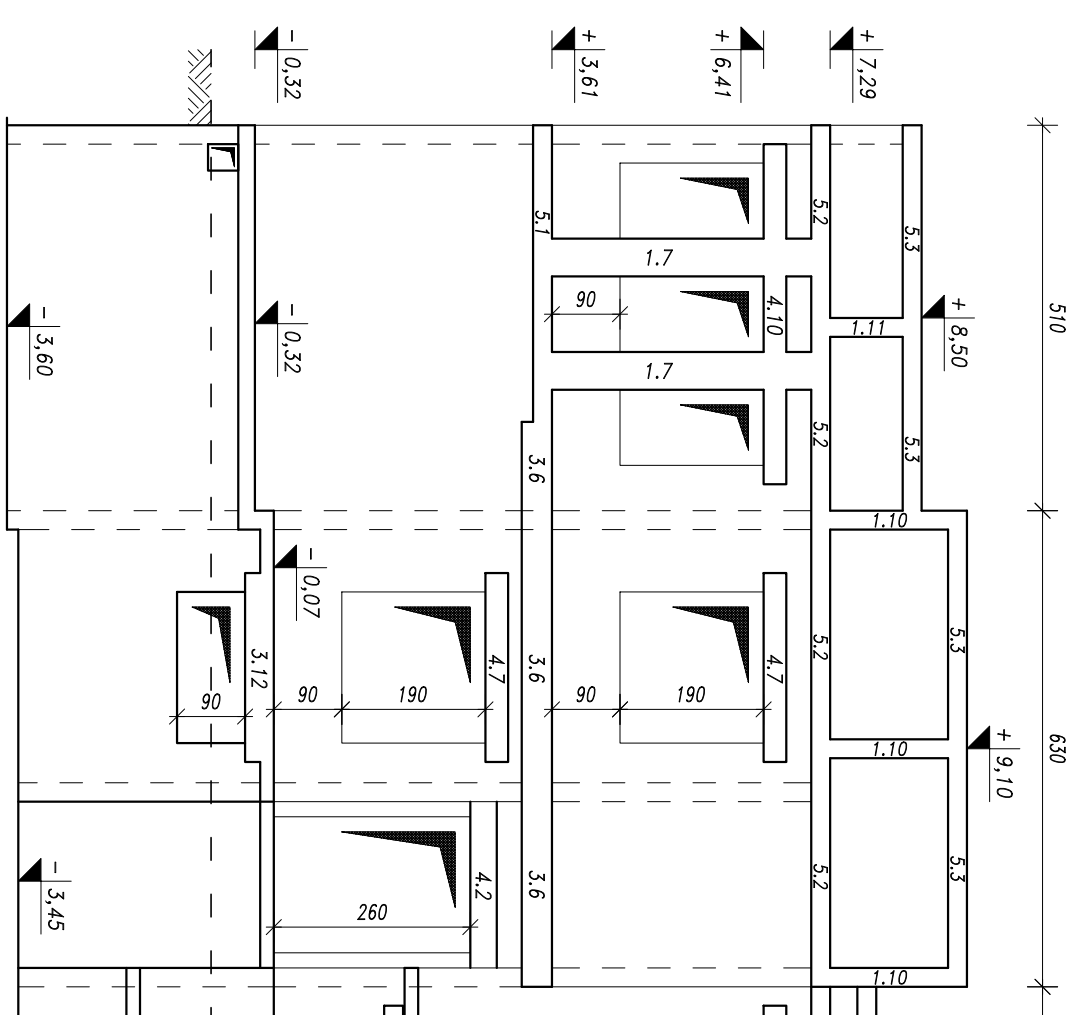

ŚCIANA w osi (S.A)

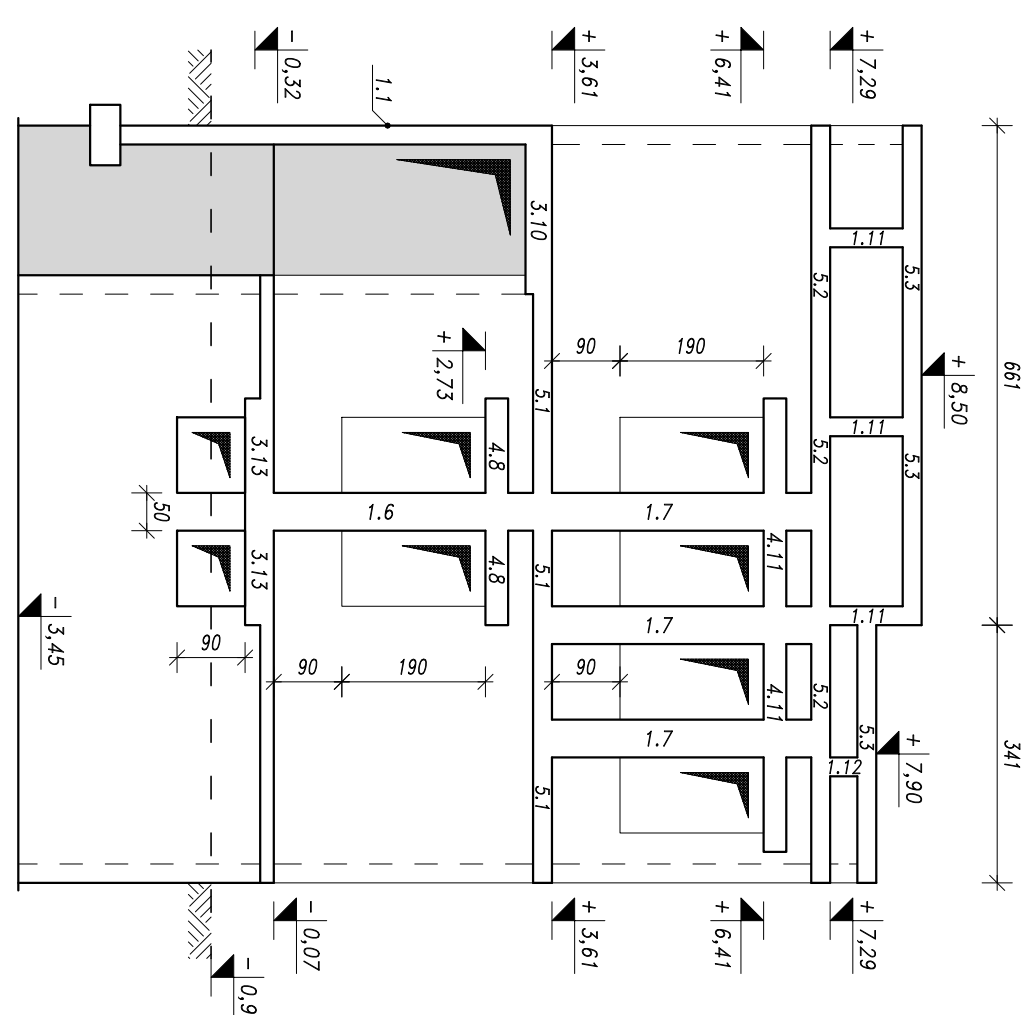

REW.	DATA	Zmiana oznaczeń rzędni odfikowanych.
A	2018.08.27	

DELTA
PRACOWNIA PROJEKTOWA KONSTRUKCJA BUDOWLANYCH
PIOTR PAWLUCZUK
tel.: 516 026 303, e-mail: p.pawluczuk@deltaproj.pl

Opis: Hala produkcyjno-magazynowa wraz z budynkiem administracyjno-socjalnym na terenie Suwalskiej Specjalnej Strefy Ekonomicznej Podstrefa Suwalski, 16-400 Suwalski, ul. Brylantowa i Szafliowa, dz. nr 35223/1

Investor: PRZEDSIĘBIORSTWO PRODUKCYJNO-HANDLOWE "GETAK" Sp. z o.o.
16-400 Suwalski, ul. Wojska Polskiego 104

Projektant: mgr inż. Piotr Pawluczuk
Wykonawca: mgr inż. Tomasz Dziatkowski

Wzrost: KONSTRUKCJA
Data: 04.2018
Nazwa projektu: WIDOKI ŚCIAN BUD. ADMINISTRACYJNO-SOCJALNEGO
Skala: 1:100
Nr rys.: KB-04-A